# B5.S1.2

# 2+KK

## 1pp/1st underground floor

| | | |
|---|---|---|
| 01 | CHODBA / hall | 6,7 m² |
| 02 | OBÝVACÍ POKOJ / living room | 17,0 m2 |
| 03 | KUCHYŇSKÝ KOUT/ kitchen | 4,7 m2 |
| 04 | KOMORA / pantry | 2,0 m2 |
| 05 | LOŽNICE / bedroom | 15,3 m2 |
| 06 | KOUPELNA+WC / bathroom+wc | 4,4 m2 |
| 07 | BALKON / balcony | 6,8 m2 |

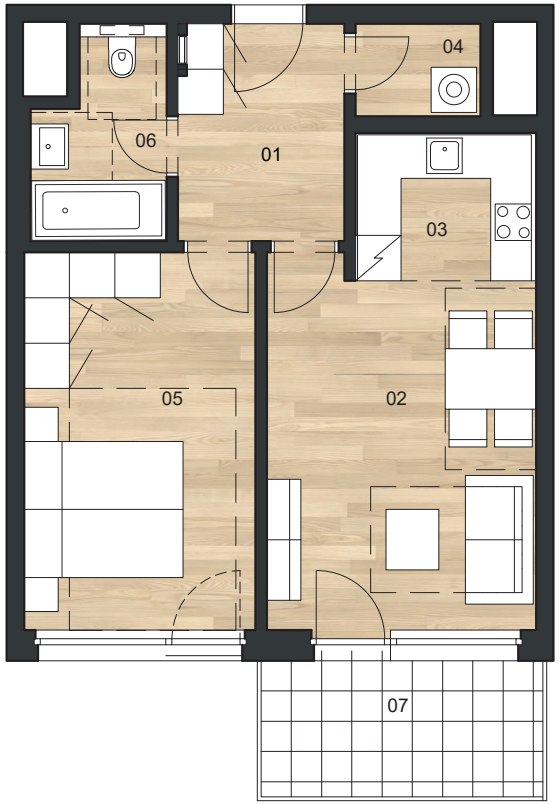


RADIMSKÝ MLÝN
REZIDENCE KOLÍN

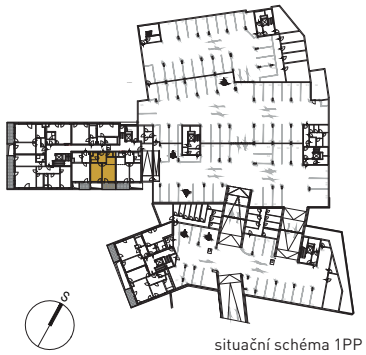


situační schéma 1PP

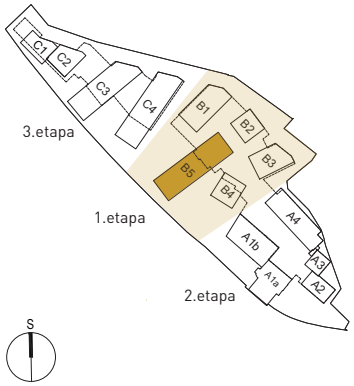


situační schéma projektu

| | |
|---|---|
| PRODEJNÍ PLOCHA BYTU<br>Flat area total | 54,4 m² |
| PODLAHOVÁ PLOCHA BYTU<br>Flat area | 49,7 m² |

Real-Treuhand
Raiffeisen Immobilien

Upozornění: Schéma půdorysu představuje dispoziční řešení domu. Zobrazené vybavení nábytkem, vestavěné skříně, kuchyňská linka včetně spotřebičů a pračky nejsou součástí dodávky. Toto vybavení je zobrazeno pouze pro názornost. Specifikace pro konstrukce, povrchové úpravy a vybavení je předmětem přílohy "Kvalitativní standard".
*Prodejní plocha bytu je vypočtena dle nařízení vlády č. 366/2013 Sb. Veškeré informace jakkoliv publikované v tomto dokumentu jsou nezávazné marketingové informace obecné povahy, které nelze vykládat jako nabídku na uzavření smlouvy ani se jich nelze dovolávat. .Note: The shown ground plan presents apartment layout. The set up of furniture, kitchen, build-in wardrobe featured in the apartment layout is not subject of delivery. This furnishing is displayed for Illustration purpose only. See the attachment "Quality standard" for construction specifications, finishes andequipment.
*Apartment area total is calculated according to Goverment Decree no. 66/2013 Coll. Any information published on this site is non-binding marketing information of a general nature which can not be construed as an offer to conclude a contract or can not be invoked.