B4.S2.2

2+KK

2pp/2nd underground floor

01	CHODBA / hall	4,3 m²
02	OBÝVACÍ POKOJ + KUCHYNĚ/ living room+ kitchen	23,0 m2
03	KOUPELNA+WC / bathroom+wc	5,0 m2
04	LOŽNICE / bedroom	12,1 m2
05	TERASA / terrace	9,0 m2
06	TERASA / terrace	5,7 m2
07	PŘEDZAHRÁDKA / garden	37,5 m2

PRODEJNÍ PLOCHA BYTU Flat area total	48,0 m²
PODLAHOVÁ PLOCHA BYTU Flat area	44,4 m²

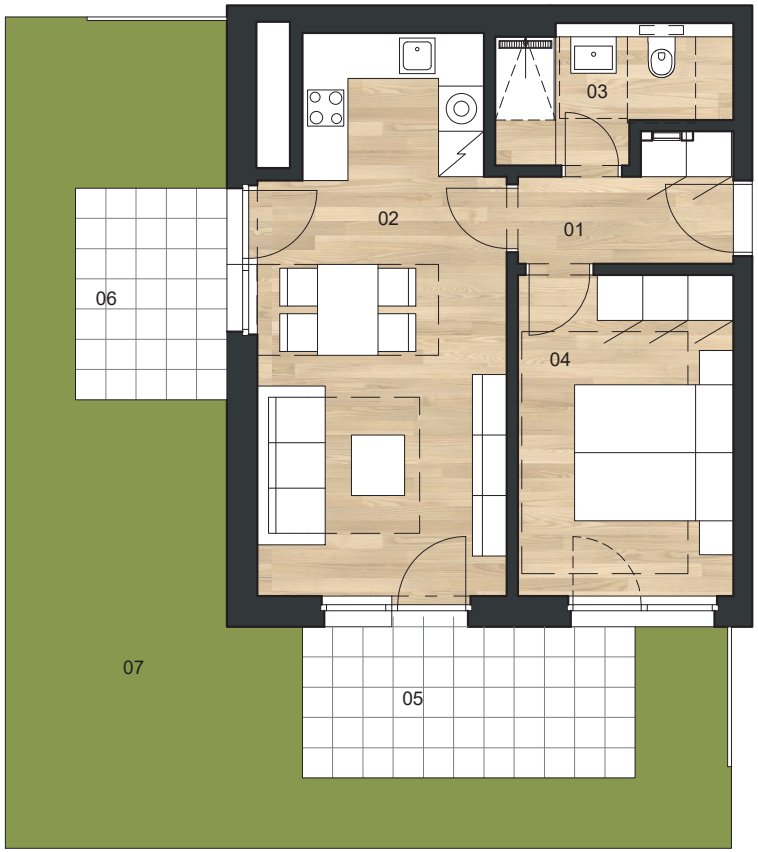

RADIMSKÝ MLÝN
REZIDENCE KOLÍN

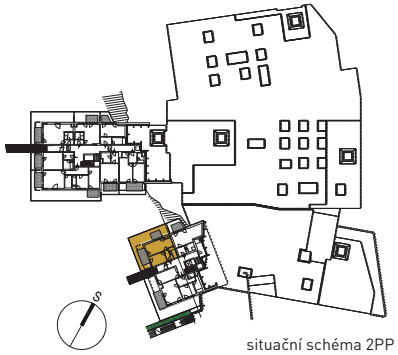

situační schéma 2PP

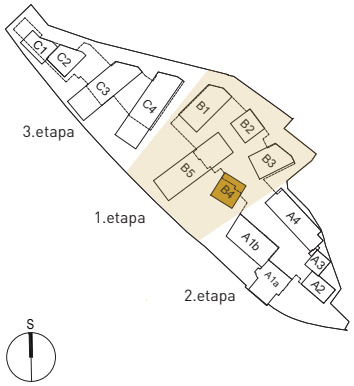

situační schéma projektu

Real-Treuhand
Raiffeisen Immobilien

Upozornění: Schéma půdorysu představuje dispoziční řešení domu. Zobrazené vybavení nábytkem, vestavěné skříně, kuchyňská linka včetně spotřebičů a pračky nejsou součástí dodávky. Toto vybavení je zobrazeno pouze pro názornost. Specifikace pro konstrukce, povrchové úpravy a vybavení je předmětem přílohy "Kvalitativní standard".
*Prodejní plocha bytu je vypočtena dle nařízení vlády č. 366/2013 Sb. Veškeré informace jakkoliv publikované v tomto dokumentu jsou nezávazné marketingové informace obecné povahy, které nelze vykládat jako nabídku na uzavření smlouvy ani se jich nelze dovolávat. .Note: The shown ground plan presents apartment layout. The set up of furniture, kitchen, build-in wardrobe featured in the apartment layout is not subject of delivery. This furnishing is displayed for Illustration purpose only. See the attachment "Quality standard" for construction specifications, finishes andequipment.
*Apartment area total is calculated according to Goverment Decree no. 66/2013 Coll. Any information published on this site is non-binding marketing information of a general nature which can not be construed as an offer to conclude a contract or can not be invoked.