# B1.2.2

# 2+KK

## 2np/ 2nd floor

| | | |
|---|---|---|
| 01 | CHODBA / hall | 6,7 m² |
| 02 | OBÝVACÍ POKOJ / living room | 16,8 m2 |
| 03 | KUCHYŇSKÝ KOUT/ kitchen | 4,6 m2 |
| 04 | KOUPELNA / bathroom | 4,4 m2 |
| 05 | LOŽNICE / bedroom | 15,4 m2 |
| 06 | KOMORA / pantry | 2,0 m2 |
| 07 | BALKON / balcony | 6,8 m2 |

**PRODEJNÍ PLOCHA BYTU** 54,4 m²
Flat area total

**PODLAHOVÁ PLOCHA BYTU** 50,0 m²
Flat area

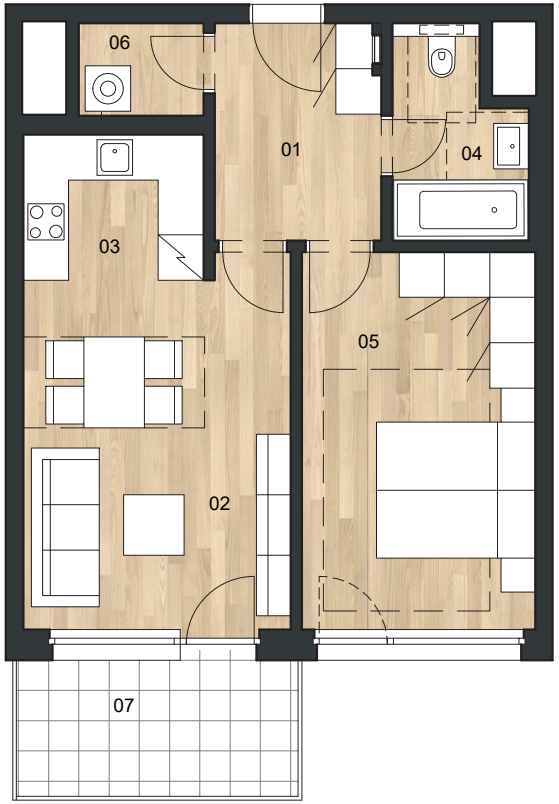


RADIMSKÝ MLÝN
REZIDENCE KOLÍN

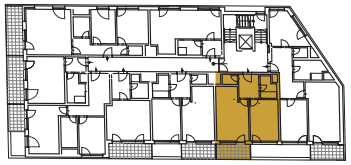

situační schéma 2NP

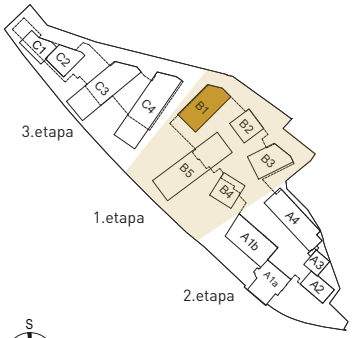


situační schéma projektu

Real-Treuhand
Raiffeisen Immobilien

Upozornění: Schéma půdorysu představuje dispoziční řešení domu. Zobrazené vybavení nábytkem, vestavěné skříně, kuchyňská linka včetně spotřebičů a pračky nejsou součástí dodávky. Toto vybavení je zobrazeno pouze pro názornost. Specifikace pro konstrukce, povrchové úpravy a vybavení je předmětem přílohy "Kvalitativní standard".
*Prodejní plocha bytu je vypočtena dle nařízení vlády č. 366/2013 Sb. Veškeré informace jakkoliv publikované v tomto dokumentu jsou nezávazné marketingové informace obecné povahy, které nelze vykládat jako nabídku na uzavření smlouvy ani se jich nelze dovolávat. .Note: The shown ground plan presents apartment layout. The set up of furniture, kitchen, build-in wardrobe featured in the apartment layout is not subject of delivery. This furnishing is displayed for Illustration purpose only. See the attachment "Quality standard" for construction specifications, finishes andequipment.
*Apartment area total is calculated according to Goverment Decree no. 66/2013 Coll. Any information published on this site is non-binding marketing information of a general nature which can not be construed as an offer to conclude a contract or can not be invoked.