BYT / APARTMENT
6.02 / 2+kk

01	Zádveří / Entrance	7,0 m²
02	Obývací pokoj / Living Room	29,1 m²
03	Ložnice / Bedroom	13,4 m²
04	Koupelna / Bathroom	3,7 m²
05	WC / WC	1,4 m²
06	Šatna / Wardrobe	2,8 m²
Podlahová plocha bytu / apartment area		**57,4 m²**
Prodejní plocha bytu / apartment area total*		**60,6 m²**
07	Lodžie / Loggia	11,4 m²

6.NP / 6th floor

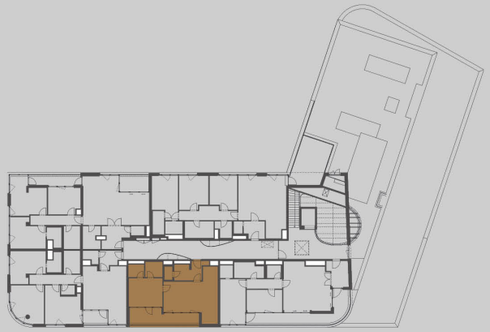

S

Upozornění: Schéma půdorysu představuje dispoziční řešení bytu. Zobrazené vybavení nábytkem, vestavěné skříně, kuchyňská linka včetně spotřebičů a pračky nejsou součástí dodávky bytu. Toto vybavení je zobrazeno pouze pro názornost. Specifikace pro konstrukce, povrchové úpravy a vybavení je předmětem přílohy "Kvalitativní standard". *Prodejní plocha bytu je vypočtena dle nařízení vlády č. 366/2013 Sb. Veškeré informace jakkoliv publikované v tomto dokumentu jsou nezávazné marketingové informace obecné povahy, které nelze vykládat jako nabídku na uzavření smlouvy ani se jich nelze dovolávat. ·Note: The shown ground plan presents apartment layout. The set up of furniture, kitchen, build-in wardrobe featured in the apartment layout is not subject of delivery. This furnishing is displayed for Illustration purpose only. See the attachment "Quality standard" for construction specifications, finishes and equipment. *Apartment area total is calculated according to Goverment Decree no. 366/2013 Coll. Any information published on this site is non-binding marketing information of a general nature which can not be construed as an offer to conclude a contract or can not be invoked.

Real-Treuhand
Raiffeisen Immobilien